

DERS- ALAN SEÇİMİ

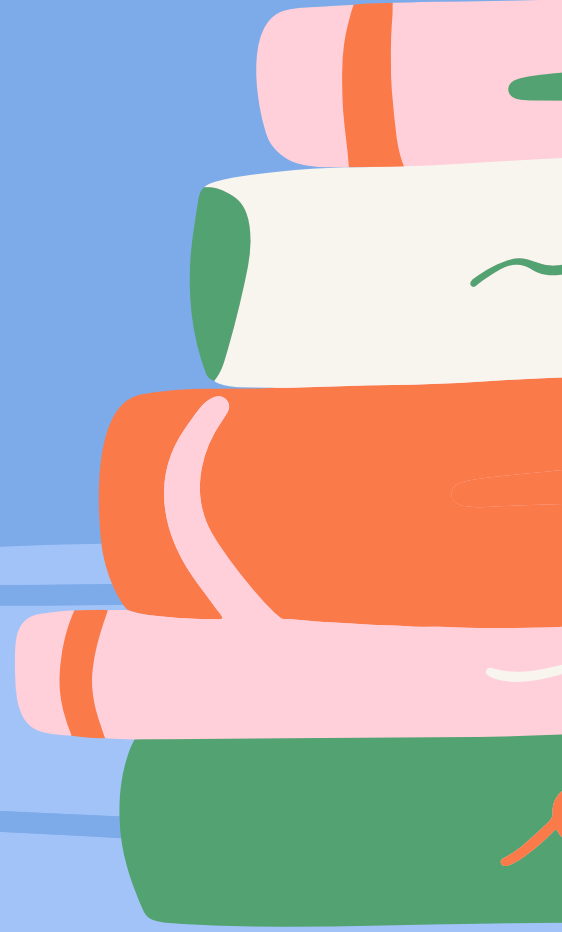



Meslek seçim sürecindeki kişiler olarak size ne olmak istediğiniz sorulduğunda girmeyi istediğiniz mesleği ifade etmektesiniz. Acaba bu mesleği seçmek istemenizin nedenlerini araştırdınız mı



“ŒİMĐİ GELEN SORULARI
HAYALİNDEKİ MESLEĐİ
DÜŒÜNEREK
CEVAPLAYABİLİR MİSİN”

HAYĐİ BAŒLAYALIM

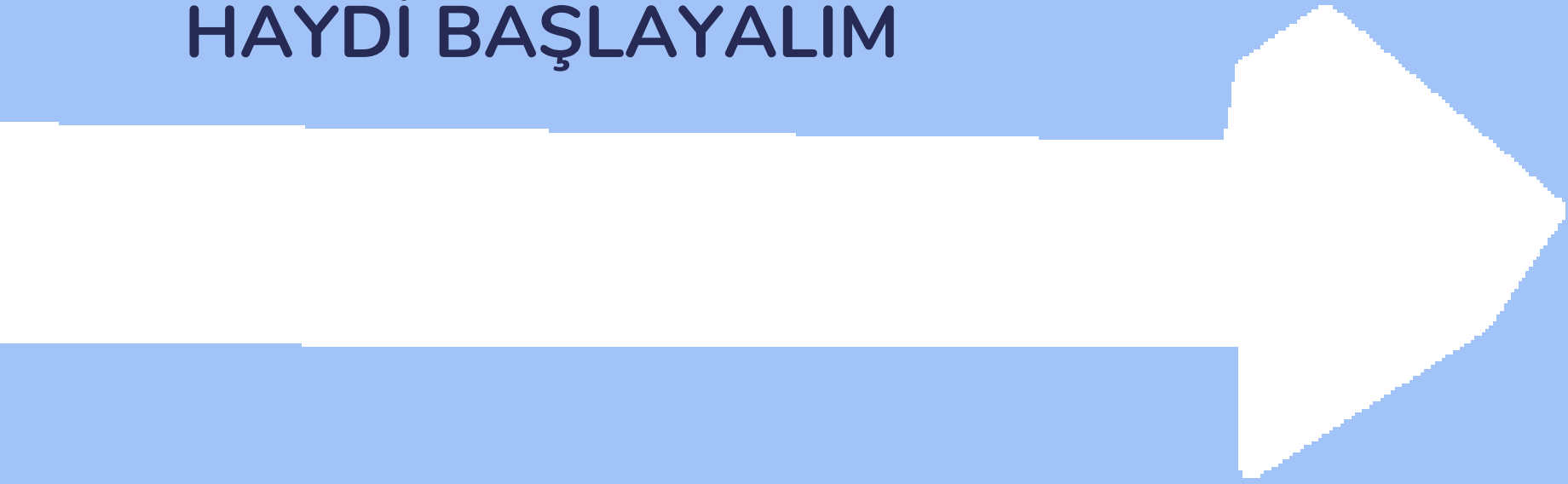

1.

Yeteneklerim
bu mesleğe,

UYGUNDUR

UYGUN DEĞİLDİR



2.

İlgilerim bu
meslekte mutlu
olmam için,

UYGUNDUR

UYGUN DEĞİLDİR

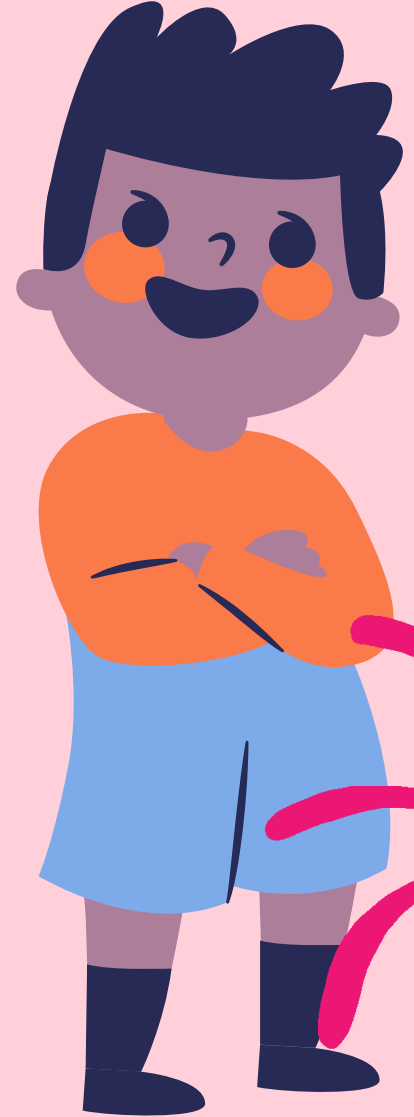

3.

Kendi kişisel
özelliklerimi

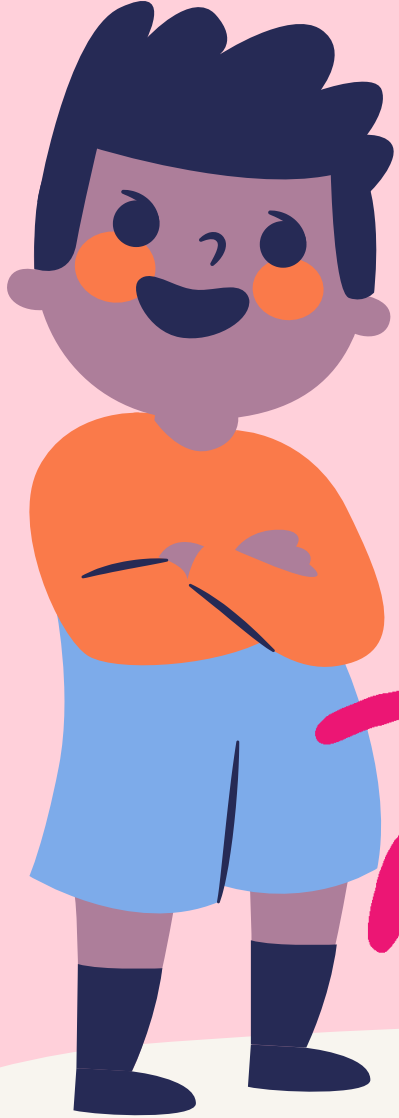

BİLİYORUM

BİLMİYORUM



4.

**Bu meslek benim
istediğim ödülleri
(para, saygınlık,
şöhret gibi)**

SAĞLAR

SAĞLAMAZ

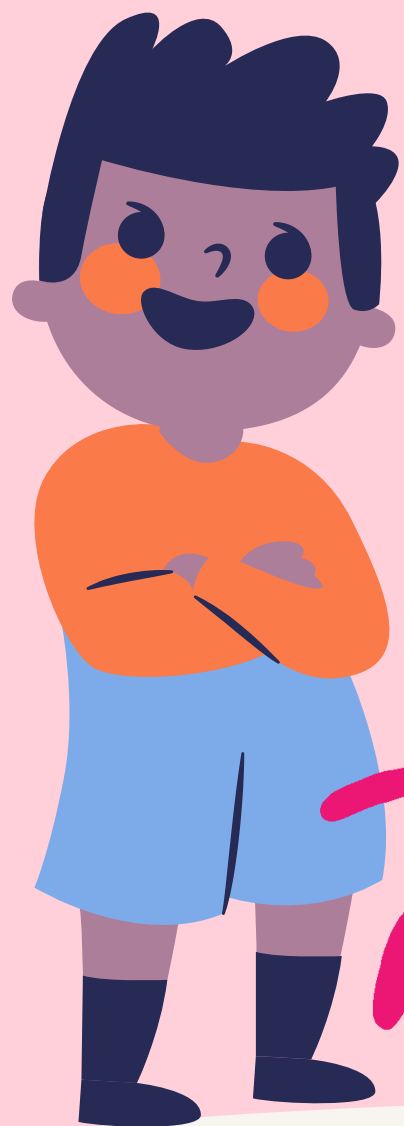



İLERDE BU MESLEĞİ SEÇMEYİ DÜŞÜNMEMİN NEDENİ,

- İş bulma imkânının yüksek olmasıdır.
- Yeteneklerime uygun olmasıdır.
- İlgilerime uygun olmasıdır.
- Kişilik özelliklerime uygun olmasıdır.
- Sağladığı imkânlardır.

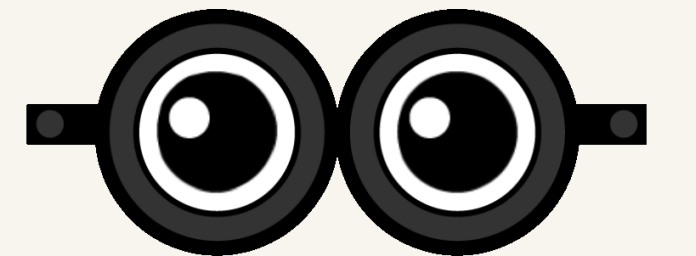

ALAN SEÇMEK NEDEN ÖNEMLİDİR?

10.sınıfta alan seçmek, o alanla ilgili mesleklere daha çok odaklanmak demektir.



DOĐRU ALAN
SEÇİMİ NASIL
OLMALI?



DERSLERİ İYİ TANIMAK

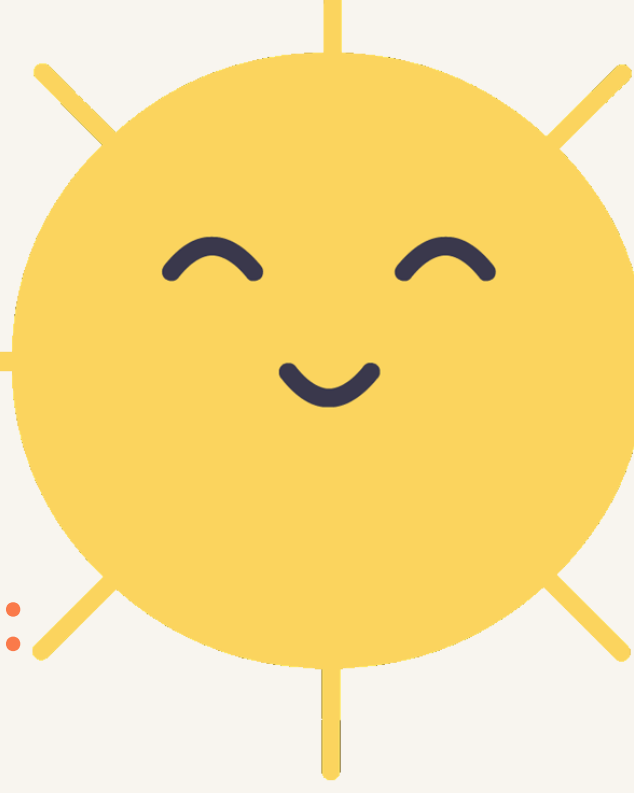

FEN BİLİMLERİ ALANI (SAYISAL) DERSLERİ:
Biyoloji- Kimya- Fizik- Matematik

SOSYAL BİLİMLER ALANI (SÖZEL) DERSLERİ:
Türk Dili ve Edebiyatı- Dil ve Anlatım- Tarih- Coğrafya

TÜRKÇE MATEMATİK (EŞİT AĞIRLIK) DERSLERİ:
Türkçe- Matematik- Türk Dili ve Edebiyatı- Tarih- Coğrafya

YABANCI DİL ALANI

Dil ve Anlatım- Türk Dili- Yabancı Dil

- **Yaratıcılıktan hoşlanıyorsanız,**
- **Rakamlarla ilgilenmek sizi çekiyorsa,**
- **Kendinizi problem çözümünde başarılı buluyorsanız,**
- **Doğa bilimleriyle ilgilenmekten hoşlanıyorsanız,**
- **Şekil-uzay yeteneğinize güveniyorsanız,**
- **Gözlem yapmaktan zevk alıyorsanız,**
- **Fen derslerini seviyorsanız,**
- **Öğrendiklerinizi konu ve sorunlarda kullanabiliyorsanız,**



SAYISAL” alanını tercih etmelisiniz.

- **Sözel yeteneğinize güveniyorsanız,**
- **Uğraştığınız sayıları sözel anlamda destekleyebiliyorsunuz,**
- **Araştırmaların rakamlara dayalı sonuçlarını yorumlamaktan hoşlanıyorsunuz,**
- **İnsanlarla iletişim kurmaktan hoşlanıyorsunuz,**
- **Türkçe ve matematik derslerini seviyorsunuz,**
- **Türkçe ve matematik derslerinde başarılıysanız,**
- **Öğrendiklerinizi konu ve sorunlarda kullanabiliyorsunuz,**

Eşit Ağırlık” alanını tercih etmelisiniz.



- **Konuşmaktan, düşüncelerinizi başkalarına**
- **aktarmaktan zevk alıyorsanız,**
- **Başkalarına yardım etmekten hoşlanıyorsanız,**
- **Toplumsal olaylara karşı tepkinizi ifade etmek sizin için önemliyse,**
- **İnsanları anlamaya çalışıyorsanız,**
- **Sosyal bilimler alanında okumaktan mutlu oluyorsanız,**
- **Sosyal bilimleri başarabiliyorsanız,**

SÖZEL” alanını tercih etmelisiniz.

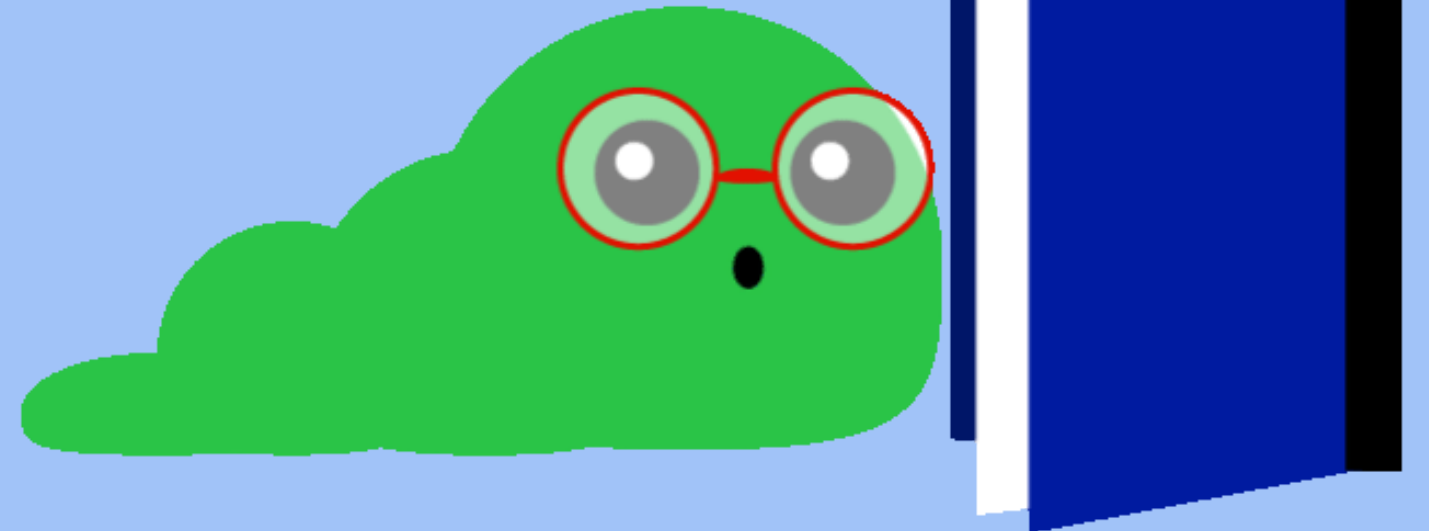

- **Dilin tarihsel süreçlerine meraklıysanız,**
- **Türkçe'yi güzel ve doğru kullanıyorsanız,**
- **Hafızanıza güveniyorsanız,**
- **Farklı kültürler ilginizi çekiyorsa,**
- **Edebiyat ve edebi eserlerle ilgiliyseniz,**
- **Dil bilimini başarabiliyorsanız,**
- **Yabancı Dili seviyorsanız,**

YABANCI DİL" alanını tercih etmelisiniz.



ALAN SEÇİMİNİ NE ZAMAN YAPACAĞIZ?

Sınıf geme Yönetmeliğinin 10.Maddesi gereğince ders bitiminden itibaren yeni ders yılının başlamasına kadar geçen sürede yapılır. Nakil veya deęişikliklerde bu süre biraz uzayabilir.

Alan seçimi;
Sınavlarda alınan notlara,
AOBP'ye
Diploma puanına
YKS başarısına büyük etki yapmaktadır.



**YANLIŞ SEÇİM
YAPARSAK NE
OLUR?**





**DERSLERİMİZE OLAN
MOTİVASYONUMUZ
AZALIR.**

**MOTİVASYONUMUZUN
AZALDIĞI DERSLERDE
NOTLARIMIZ DÜŞER**

**ORTAÖĞRETİMDE DÜŞEN
NOTLARIMIZ;**

**TYT-AYT DE DÜŞÜK OBP
OLARAK KARŞIMIZA ÇIKAR**



YANLIŞ MESLEK SEÇMEMİZE YOL AÇAR.

**YANLIŞ MESLEK SEÇİMİ İSE UZUN
YILLAR BOYUNCA SEVMEDİĞİMİZ ,
İLGİMİZİN VE YETENEĞİMİZİN
OLMADIĞI BİR MESLEĞİ YAPMAK
ZORUNDA BIRAKIR.**

